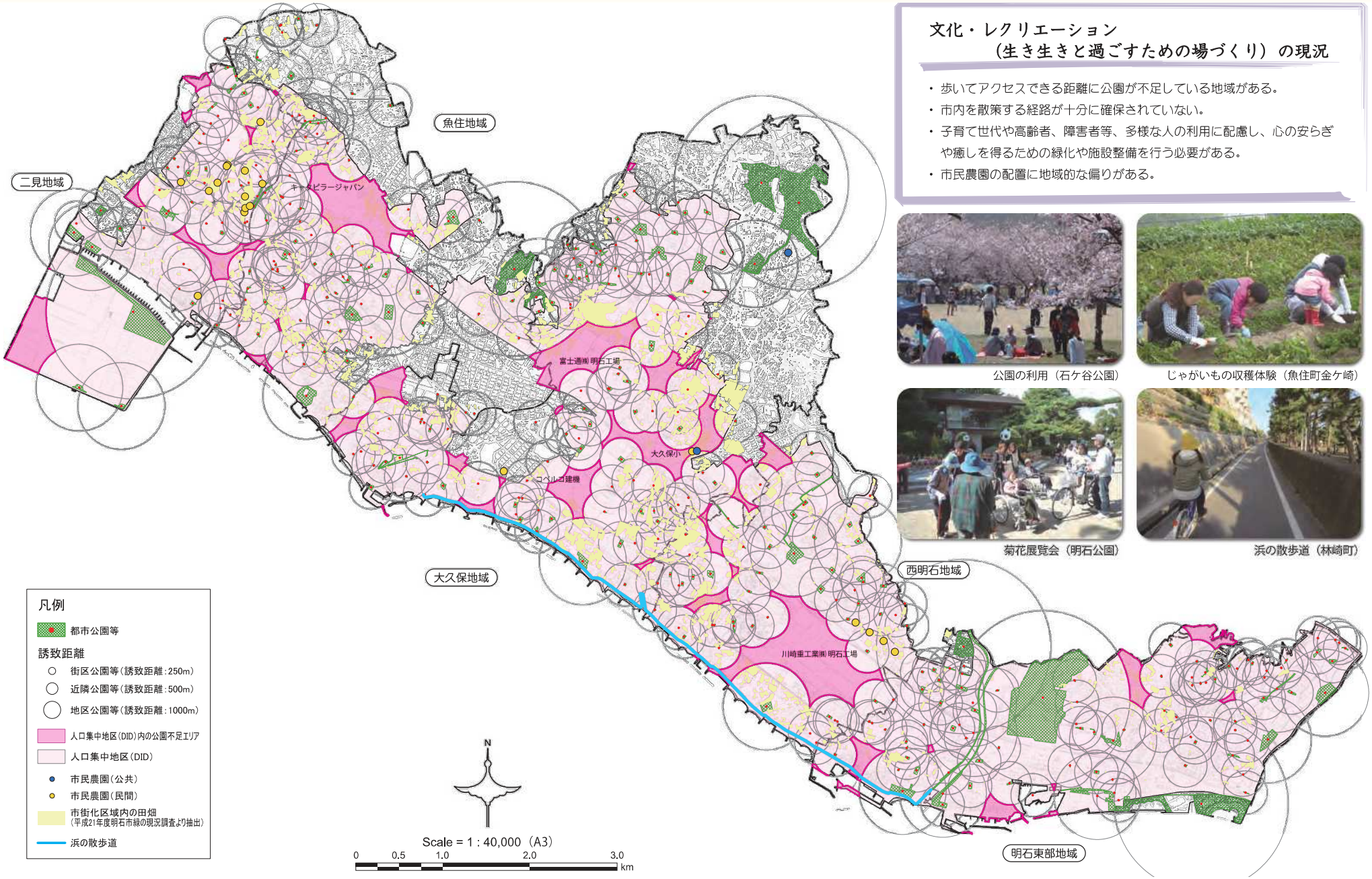

文化・レクリエーション
（生き生きと過ごすための場づくり）の現況

- 歩いてアクセスできる距離に公園が不足している地域がある。
- 市内を散策する経路が十分に確保されていない。
- 子育て世代や高齢者、障害者等、多様な人の利用に配慮し、心の安らぎや癒しを得るための緑化や施設整備を行う必要がある。
- 市民農園の配置に地域的な偏りがある。

公園の利用（石ケ谷公園）

じゃがいもの収穫体験（魚住町金ケ崎）

菊花展覧会（明石公園）

浜の散歩道（林崎町）

明石市緑の基本計画　文化・レクリエーション（生き生きと過ごすための場づくり）　現況図