

< 定点把握対象感染症発生状況(定点医療機関あたり患者数) >

| 小児科定点(7医療機関)          |      | 2023年 |       |       |       |       |       |       |       |       |  |
|-----------------------|------|-------|-------|-------|-------|-------|-------|-------|-------|-------|--|
| 疾病名称<br>【警戒レベル基準】     | 1週   | 2週    | 3週    | 4週    | 5週    | 6週    | 7週    | 8週    | 9週    | 10週   |  |
|                       | 1/2~ | 1/9~  | 1/16~ | 1/23~ | 1/30~ | 2/6~  | 2/13~ | 2/20~ | 2/27~ | 3/6~  |  |
| RSウイルス感染症             | 0.00 | 0.00  | 0.00  | 0.00  | 0.00  | 0.14  | 0.29  | 0.29  | 0.00  | 0.29  |  |
| 咽頭結膜熱 【3.00~】         | 0.00 | 0.00  | 0.43  | 0.86  | 0.14  | 0.00  | 0.43  | 0.00  | 0.00  | 0.00  |  |
| A群溶血性レンサ球菌咽頭炎 【8.00~】 | 0.00 | 0.00  | 0.00  | 0.00  | 0.14  | 0.00  | 0.00  | 0.14  | 0.00  | 0.00  |  |
| 感染性胃腸炎 【20.00~】       | 4.14 | 8.00  | 11.14 | 13.71 | 17.57 | 14.86 | 14.29 | 13.57 | 19.86 | 19.71 |  |
| 水痘 【2.00~】            | 0.14 | 0.14  | 0.00  | 1.86  | 0.14  | 0.00  | 0.00  | 0.00  | 0.00  | 0.00  |  |
| 手足口病 【5.00~】          | 0.14 | 0.14  | 0.14  | 0.14  | 0.00  | 0.00  | 0.14  | 0.14  | 0.00  | 0.00  |  |
| 伝染性紅斑 【2.00~】         | 0.00 | 0.00  | 0.00  | 0.14  | 0.00  | 0.00  | 0.29  | 0.00  | 0.00  | 0.00  |  |
| 突発性発しん                | 0.43 | 0.86  | 0.86  | 1.00  | 0.14  | 0.29  | 0.86  | 0.14  | 0.57  | 0.43  |  |
| ヘンパルギーナ 【6.00~】       | 0.00 | 0.00  | 0.00  | 0.00  | 0.00  | 0.00  | 0.00  | 0.00  | 0.00  | 0.00  |  |
| 流行性耳下腺炎 【6.00~】       | 0.00 | 0.29  | 0.00  | 0.14  | 0.00  | 0.00  | 0.00  | 0.00  | 0.00  | 0.00  |  |

| インフルエンザ定点(11医療機関) |      | 2023年 |       |       |       |       |       |       |       |      |  |
|-------------------|------|-------|-------|-------|-------|-------|-------|-------|-------|------|--|
| 疾病名称<br>【警戒レベル基準】 | 1週   | 2週    | 3週    | 4週    | 5週    | 6週    | 7週    | 8週    | 9週    | 10週  |  |
|                   | 1/2~ | 1/9~  | 1/16~ | 1/23~ | 1/30~ | 2/6~  | 2/13~ | 2/20~ | 2/27~ | 3/6~ |  |
| インフルエンザ 【30.00~】  | 4.64 | 8.18  | 13.09 | 17.45 | 18.36 | 22.82 | 18.36 | 12.64 | 7.18  | 9.82 |  |

| 眼科定点(2医療機関)       |      | 2023年 |       |       |       |      |       |       |       |      |  |
|-------------------|------|-------|-------|-------|-------|------|-------|-------|-------|------|--|
| 疾病名称<br>【警戒レベル基準】 | 1週   | 2週    | 3週    | 4週    | 5週    | 6週   | 7週    | 8週    | 9週    | 10週  |  |
|                   | 1/2~ | 1/9~  | 1/16~ | 1/23~ | 1/30~ | 2/6~ | 2/13~ | 2/20~ | 2/27~ | 3/6~ |  |
| 急性出血性結膜炎 【1.00~】  | 0.00 | 0.00  | 0.00  | 0.00  | 0.00  | 0.00 | 0.00  | 0.00  | 0.00  | 0.00 |  |
| 流行性角結膜炎 【8.00~】   | 0.00 | 0.00  | 0.00  | 0.00  | 0.00  | 0.00 | 0.00  | 0.00  | 0.00  | 0.00 |  |

< 全数把握対象感染症発生状況 >

| 感染症分類         | 疾病名称            | 2021年  | 2022年 | 2023年 |      |       |       |       |      |       |       |       |      |
|---------------|-----------------|--|-------|-------|------|-------|-------|-------|------|-------|-------|-------|------|
|               |                 |  |       | 1週    | 2週   | 3週    | 4週    | 5週    | 6週   | 7週    | 8週    | 9週    | 10週  |
|               |                 |  |       | 1/2~  | 1/9~ | 1/16~ | 1/23~ | 1/30~ | 2/6~ | 2/13~ | 2/20~ | 2/27~ | 3/6~ |
| 2類            | 結核              | 48   | 56    | 0     | 0    | 0     | 0     | 2     | 1    | 0     | 1     | 1     | 1    |
| 3類            | 腸管出血性大腸菌感染症     | 4  | 4     | 0     | 0    | 0     | 0     | 0     | 0    | 0     | 0     | 0     | 0    |
|               | 細菌性赤痢           | 0  | 0     | 0     | 0    | 0     | 0     | 0     | 0    | 0     | 0     | 0     | 0    |
| 4類            | E型肝炎            | 0  | 0     | 0     | 0    | 0     | 0     | 0     | 0    | 0     | 0     | 0     | 0    |
|               | デング熱            | 0  | 0     | 0     | 0    | 0     | 0     | 0     | 0    | 0     | 0     | 0     | 0    |
|               | 日本紅斑熱           | 0  | 0     | 0     | 0    | 0     | 0     | 0     | 0    | 0     | 0     | 0     | 0    |
|               | レジオネラ症          | 8  | 5     | 0     | 0    | 0     | 0     | 1     | 0    | 0     | 0     | 0     | 0    |
| 5類            | アメーバ赤痢          | 3  | 2     | 0     | 0    | 0     | 0     | 0     | 1    | 0     | 0     | 0     | 0    |
|               | ウイルス性肝炎         | 0  | 0     | 0     | 0    | 0     | 0     | 0     | 0    | 0     | 0     | 0     | 0    |
|               | 侵襲性インフルエンザ菌感染症  | 1  | 1     | 0     | 0    | 0     | 0     | 0     | 0    | 0     | 0     | 0     | 0    |
|               | 侵襲性肺炎球菌感染症      | 3  | 1     | 0     | 0    | 0     | 0     | 1     | 0    | 1     | 0     | 0     | 0    |
|               | 水痘(入院例)         | 0  | 0     | 0     | 0    | 0     | 0     | 0     | 0    | 0     | 0     | 0     | 0    |
|               | 梅毒              | 16   | 10    | 0     | 1    | 0     | 0     | 0     | 1    | 0     | 0     | 0     | 0    |
|               | カルバペネム耐性腸内細菌感染症 | 10   | 3     | 0     | 0    | 0     | 0     | 0     | 0    | 0     | 0     | 0     | 0    |
|               | 劇症型溶血性レンサ球菌感染症  | 0  | 0     | 0     | 0    | 0     | 0     | 0     | 0    | 0     | 0     | 0     | 0    |
|               | 後天性免疫不全症候群      | 3  | 1     | 0     | 0    | 0     | 0     | 0     | 0    | 0     | 0     | 0     | 0    |
|               | 播種性クリプトコックス症    | 0  | 0     | 0     | 0    | 0     | 0     | 0     | 0    | 0     | 0     | 0     | 0    |
|               | 百日咳             | 0  | 0     | 0     | 0    | 0     | 0     | 0     | 0    | 0     | 0     | 0     | 0    |
|               | 麻しん             | 0  | 0     | 0     | 0    | 0     | 0     | 0     | 0    | 0     | 0     | 0     | 0    |
|               | 風しん             | 0  | 0     | 0     | 0    | 0     | 0     | 0     | 0    | 0     | 0     | 0     | 0    |
| 新型インフルエンザ等感染症 | 新型コロナウイルス感染症    | 新型コロナウイルス感染症の発生状況<br><a href="https://www.city.akashi.lg.jp/hokensyo/h-yobou/corona_2022.html">https://www.city.akashi.lg.jp/hokensyo/h-yobou/corona_2022.html</a> |       |       |      |       |       |       |      |       |       |       |      |

RSウイルス

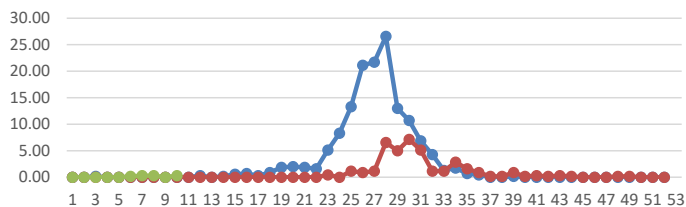

突発性発しん

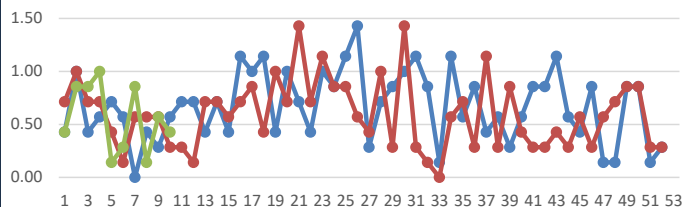

咽頭結膜熱

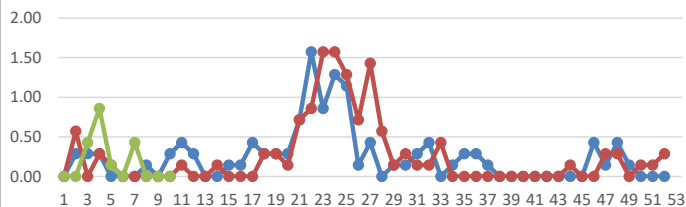

ハンパルギーナ

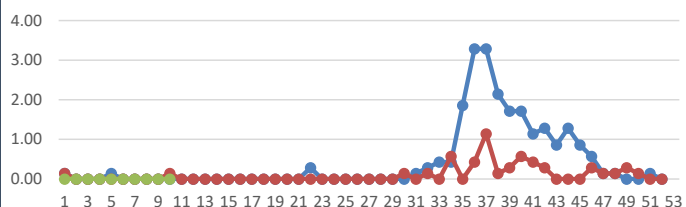

A群溶血性レンサ球菌咽頭炎

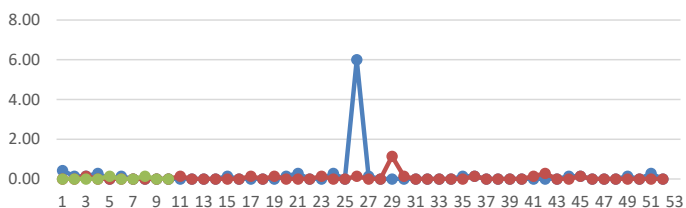

流行性耳下腺炎

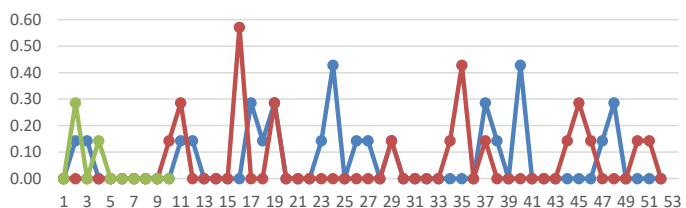

感染性胃腸炎

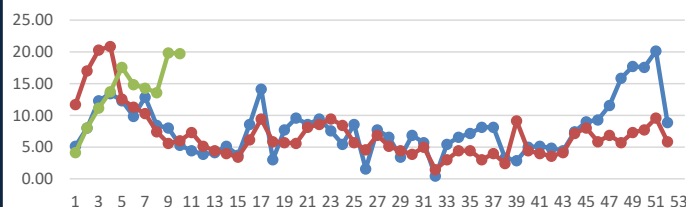

インフルエンザ

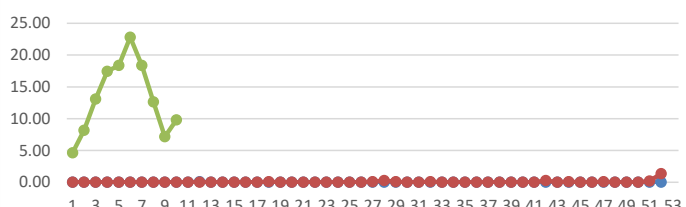

水痘

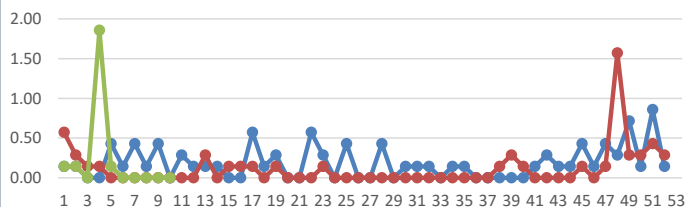

急性出血性結膜炎

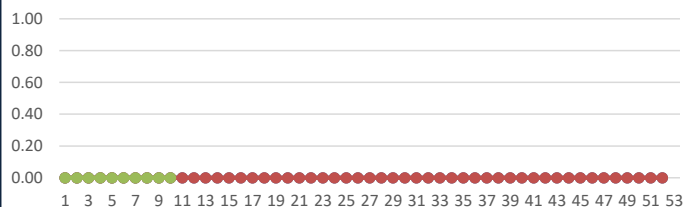

手足口病

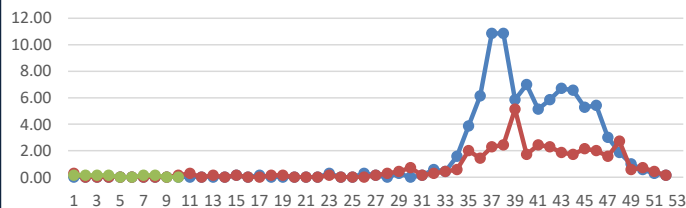

流行性角結膜炎

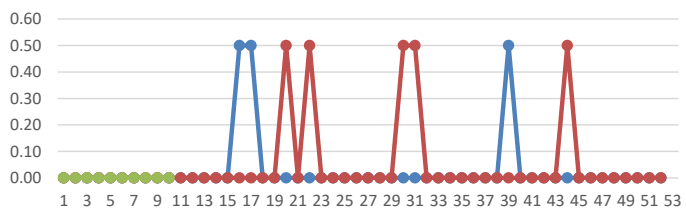

伝染性紅斑

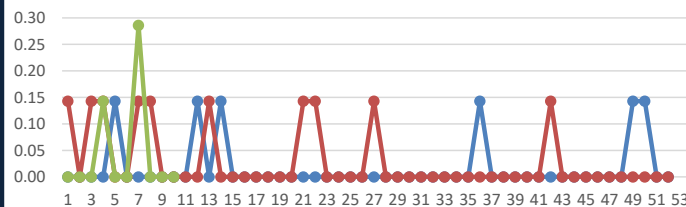

定点把握対象感染症発生状況  
(グラフ/過去3年間)

● 2021 ● 2022 ● 2023

流行前から要注意！

# ノロウイルス 対策

## ノロウイルスの 特徴

- 10月から流行し、冬季にピークが
- 感染力が強く、胃腸炎症状を起こす
- 主な症状は下痢、腹痛、嘔吐



## 手洗い

外出から戻った時、トイレの後、  
食品・食材などを取り扱うときは  
こまめに手洗いを行う  
(2度洗いが効果的です)



## 加熱

食品の中心部が  
85℃～90℃で90秒以上

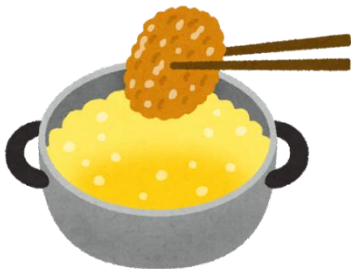

## 洗浄・消毒

中性洗剤で洗浄  
次亜塩素酸ナトリウム希釈液に  
浸漬



## 主な症状



腹痛



下痢



嘔吐

## ○症状がある時に気をつけることは？

1. 早めの受診を。  
※下痢止めの薬は回復を遅らせる場合があります。
2. 症状喪失後、便にウイルスは2週間以上排出されます。
3. 入浴は最後にするか、シャワー浴にし、浴槽や洗い場は、洗浄後、0.02%の次亜塩素酸ナトリウムで消毒を。
4. 手ふきタオルやバスタオルの共用は避けましょう。
5. プールや公衆浴場などの利用はしばらく控えましょう。
6. 下痢、嘔吐等の症状がある場合は、調理を控えましょう。



# ♡吐瀉物処理手順♡



キット持って  
来ました



これに  
吐いてね



塩素水をかけた紙の玄関を作る



ここで靴底を  
拭くんだよ



手袋2重

エプロン・マスク・手袋の順

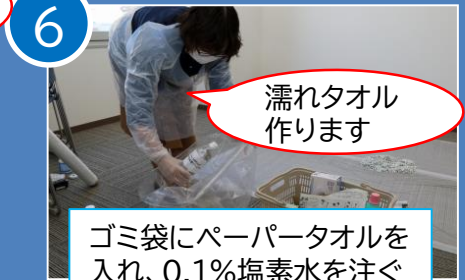

濡れタオル  
作ります

ゴミ袋にペーパータオルを  
入れ、0.1%塩素水を注ぐ



吐物は紙で覆い塩素液をかける

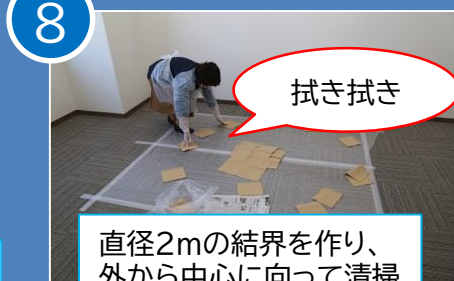

拭き拭き

直径2mの結界を作り、  
外から中心に向かって清掃



ゴミ袋は  
二重です



丸めて  
ポイ!



ヘラでかき集めます



10分間  
待つ

再度、ペーパータオル等で覆い  
塩素水をかける



拭き拭き



外側の手袋だけ捨て、内側の  
ゴミ袋だけしぼる



必ず玄関を踏んで出ます。

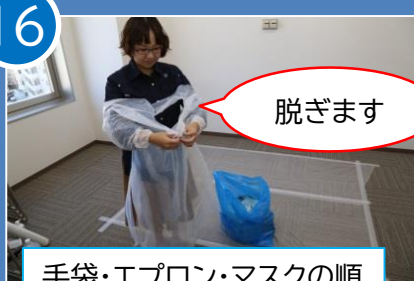

脱ぎます

手袋・エプロン・マスクの順



脱いだものを入れて、外側の  
ゴミ袋を縛る



最後に  
手洗い

# 家庭用漂白剤を使った 消毒液の作り方



水500mlに

漂白剤(濃度5%タイプ)を

5ml(ペットボトルの  
キャップ <sup>1杯</sup> or <sup>2杯</sup>)



※ 作るときは換気をして、ゴム手袋をはめてください。  
製品に記載された「使用上の注意」を読んでから作業を。

## どんなところに使えるの？

○ **1杯**: ドアノブ、テーブルなど、手がよく触れる場所



○ **2杯**: 吐物や便などがついた床、衣類など



## 使用方法は？

ペーパータオルに液を染み込ませ拭いた後、**水拭き**をする

※ 使用時も、換気をしてゴム手袋をはめてください



○ 拭き取り



× 噴霧